

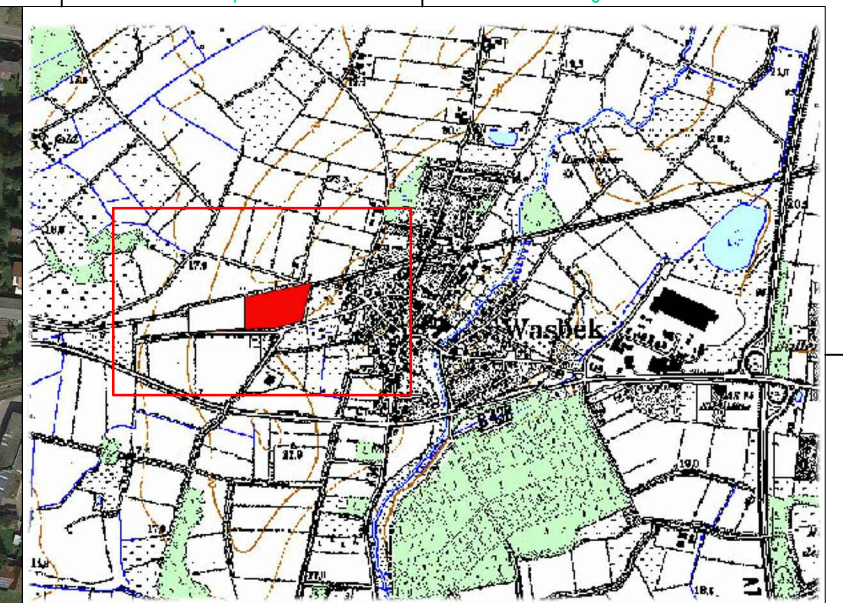



Wasbek

SO<sub>PV</sub>



Legende

-  Grenze des räumlichen Geltungsbereiches des Bebauungsplanes
-  Sondergebiet Photovoltaik, nur Anlagen die der Energiegewinnung durch Sonnenenergie dienen

PLAN 8 GmbH  
Gerichtstraße 3  
24340 Eckernförde

Tel. 04351 - 72 65 10  
Fax 04351 - 72 65 20  
info@PLAN-8.de



Projekt:

**Photovoltaik-Freiflächenanlage in  
Reihenbauweise in Wasbek ca. 750 kW  
auf ca. 1,2 ha**

Bauort: Gemarkung Wasbek, Flur 11, Flurstück 3  
Lohweg, 24647 Wasbek

Bauherr: PLAN 8 GmbH  
Gerichtstraße 3  
24340 Eckernförde

Entwurf: Dipl.-Ing. (FH) Stefan Seglieth  
PLAN 8 GmbH  
Gerichtstraße 3  
24340 Eckernförde

Eckernförde, den

Eckernförde, den

(Unterschrift)

(Unterschrift)

Planbezeichnung:

Anlage 1 Durchführungsvertrag: Übersichtskarte über das Bebauungsplangebiet

		Maßstab		1:4000	
		Koordinatensystem			
		erstellt von		Datum	
		BAUMANN		09.11.2020	
		Blattformat		A3 Blatt-Nr.	
Rev.	Änderung	Datum	Name	DATE\NAME	